

Minigolfbahn Neviges

1)

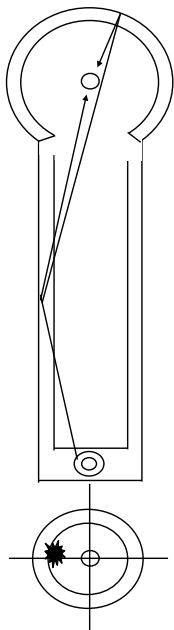

Ball:
Classic 2
Birdie Alice07

Abschlag: 9:00

Richtung: links

Lauf:
bei 7. Anker an linke Bande
Rücklauf von links ist besser
RL v re ganz eng

Festigkeit: mittel
Wertigkeit: 40 %

3.⁰⁰, 9.⁰⁰ - 11.⁰⁰ mr
5.⁰⁰ - 7.⁰⁰ ml

2)

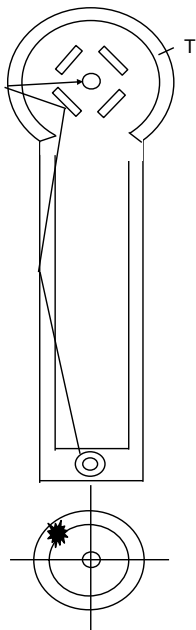

Ball:
Grenchen +8 gew
3D Klaus Hiltn ner gew
Ravensburger 383/384

Abschlag: 10:00

Richtung: links

bei 6. / 7. Anker an li Bande
Endkreis fällt auf 02.00

Festigkeit: mittel / fest
Wertigkeit: 80 %

12.⁰⁰, 2.³⁰ mr
3.¹⁵ ml

3)

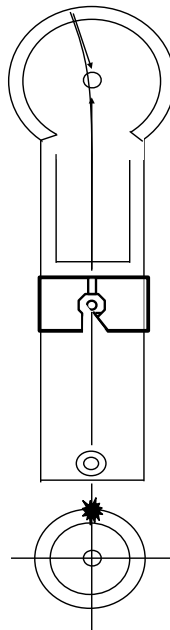

Ball:
Classic 2 H 2
Birdie Alice 07 /Pacman 2
Leuchtenberger

Abschlag: 12:00

Richtung: gerade

Lauf:
mittig in Hindernis
zügig einspielen

Festigkeit: leicht
Wertigkeit: 50 %

7.⁰⁰ - 8.⁰⁰ mr

4)

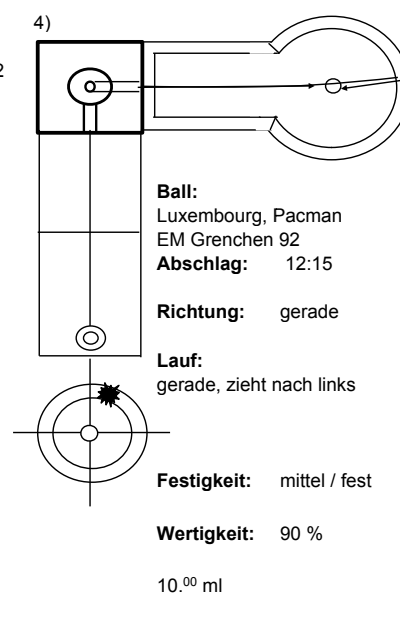

Ball:
Luxembourg, Pacman
EM Grenchen 92

Abschlag: 12:15

Richtung: gerade

Lauf:
gerade, zieht nach links

Festigkeit: mittel / fest
Wertigkeit: 90 %

10.⁰⁰ ml

5)

Ball:
Bo 1 rau
Bo 3
Bo 5
Bamberger

Abschlag: 2:00
Richtung: links

Lauf:
3,8 / 4. Anker anspielen

Nässe etwas eher und fester spielen

Festigkeit: fest

Wertigkeit: 40 %

5.⁰⁰ ml
7.⁰⁰ mr

6)

Ball:
Pacman 1
Little Luxembourg gew.
Classic 2 H 4

Abschlag: 3:00

Richtung: rechts

Lauf:
5,5. Anker rechts anspielen

Festigkeit: fest

Wertigkeit: AS-Bahn

4.⁰⁰ - 5.⁰⁰ ml
12.⁰⁰ - 2.⁰⁰ mr

7)

Ball: F 3
K 9

Abschlag: hohes T

Richtung:

Lauf:
langsam in Trichter putten
endkreis trainieren
hohes T

Festigkeit: fest

Wertigkeit: kaum Asse

8)

Ball: Classic 2
3 D 333

Abschlag: 12:30

Richtung: leicht links

Lauf:
auf linken Lochrand zielen
1/3 links durch Hindernis

Festigkeit: mittel / leicht

Wertigkeit: 10 %

10.⁰⁰ - 11.⁰⁰ ml
Heimat ml

9)

Ball: Classic 5-7
Pacman 5-7
Classic 5-7

Abschlag: 10:30 i.K

Richtung: rechts

Lauf:
auf 2,5 Anker rechts

Aus Heimat RL von rechts

Festigkeit: fest

Wertigkeit: kaum Asse

12.⁰⁰ - 1.⁰⁰ mr
5.⁰⁰ ml

10)

Ball:
Mg d 8
Mg d 9
Chawär

Abschlag: 12:30

Richtung: rechts

Lauf:
links von Eckmarkierung
Doppelbände

Festigkeit: leicht

Wertigkeit: 40 %

1.⁰⁰ - 2.⁰⁰, 8.⁰⁰ - 9.⁰⁰ ml
4.⁰⁰ ml

11)

Ball: 37
Caddy A1
R 2000/2

Abschlag: 2:00

Richtung: links

Lauf:
lang einspielen
Bei Nässe etwas langsamer spielen

Festigkeit: mittel

Wertigkeit: AS-Bahn

12)

Ball:
Bo-Bo 1, Witten 1
Luxembourg

Abschlag: 9:00 i.K.
Richtung: rechts

Lauf:
Vorbände, auf 2,1 Anker an Bande
Luxembourg gerade durchspielen von 3:00
Bei Nässe länger spielen

Festigkeit: leicht / mittel

Wertigkeit: 50 %

3.⁰⁰ - 8.⁰⁰ ml
9.⁰⁰ - 2.⁰⁰ mr

T

13)

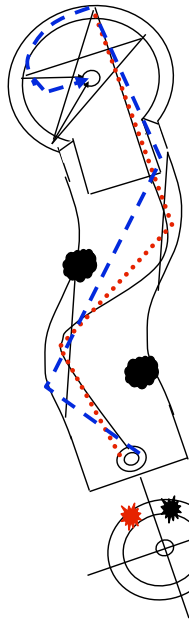

Ball:
 Pacman 6
 Turbo 2, Pascal
 Bo 5
Abschlag: 3:00 / 11:00
 1:00
Richtung: rechts

Lauf:
 über rechte von 2 Spachtelstellen (100 cm)
 VL o RL v re

Festigkeit: sehr leicht

Wertigkeit: 50 %

10.00 - 1.00 mr
 5.00 ml

14)

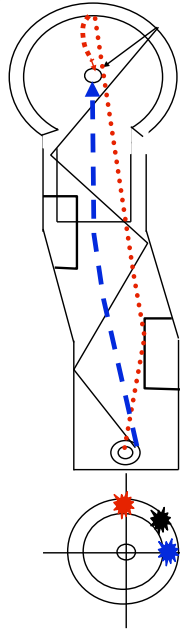

Ball:
 Bo 3
 Witten 2 - 3
 Bo1
Bo Regenschlag
Abschlag: 2:00
Richtung: links

Lauf:
 4. Anker links, 3-fach Bande
 RI v re, mittel
Nässe: Bo, 3:00
 auf linken Kasten ziehen
 sehr leicht //

Festigkeit: leicht

Wertigkeit: 50 %

7.00 - 9.00, 10.00 - 1.00 mr
 2.30 - 5.00 ml

15)

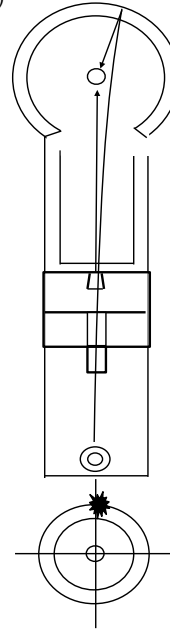

Ball:
 Rav 252
 Rav 253

Abschlag: 12:15

Richtung: gerade

Lauf:
 rechts durch Hindernis

Festigkeit: leicht

Wertigkeit: 10 %

16)

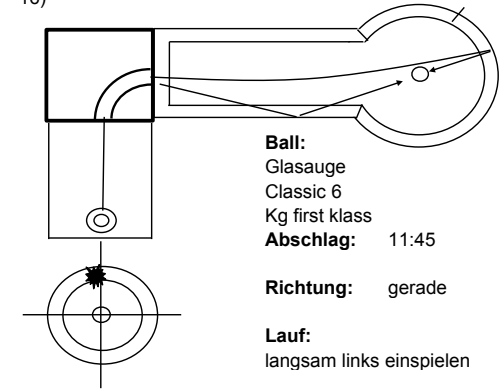

Ball:
 Glasauge
 Classic 6
 Kg first class
Abschlag: 11:45

Richtung: gerade

Lauf:
 langsam links einspielen

Festigkeit: mittel / leicht

Wertigkeit: kaum Asse

11.00 - 4.00 ml
 7.00 - 10.00 mr

17)

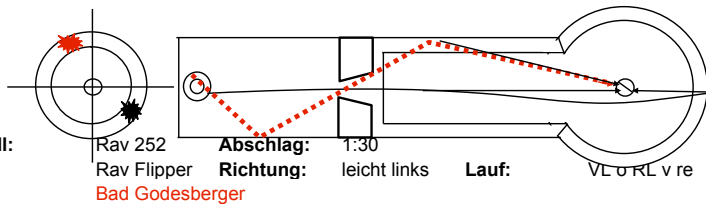

Ball:
 Rav 252
 Rav Flipper
 Bad Godesberger
Abschlag: 1:30
Richtung: leicht links
Lauf: VL o RL v re
Festigkeit: mittel
Wertigkeit: kaum Asse

5.00 ml
 5.00 - 8.00 mr

18)

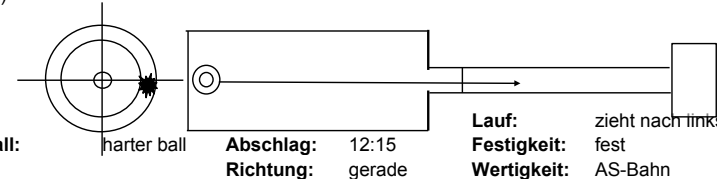

Ball: harter ball
Abschlag: 12:15
Richtung: gerade
Lauf: zieht nach links
Festigkeit: fest
Wertigkeit: AS-Bahn